



UNIONE EUROPEA
Fondo sociale europeo



Regione
Lombardia



POR FSE 2014-2020 / OPPORTUNITÀ E INCLUSIONE

DOPOSCUOLA a Pavia

Carta dei servizi 2018-2019

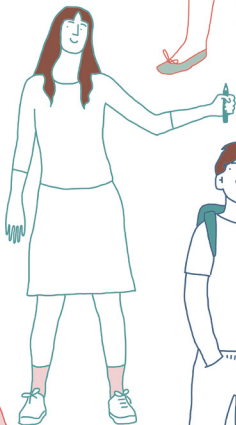
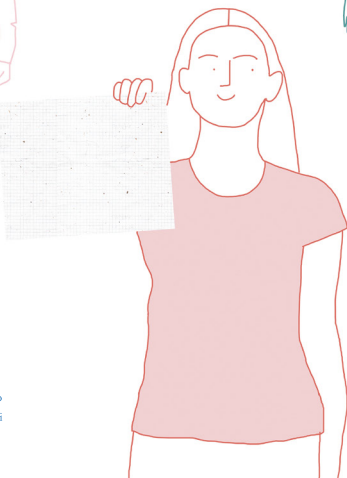

Questa carta dei servizi dei doposcuola di Pavia è stata ideata e realizzata nell'ambito di un laboratorio partecipato sviluppato tra gennaio e luglio 2018 dal progetto "Conciliare la qualità - Moltiplicare le opportunità", azione "Fuori da scuola" (POR FSE 2014 - 2020, Regione Lombardia, Progetti per la conciliazione vita-lavoro 2017-2018).

Pavia, 30 settembre 2018

Capofila del progetto: Comune di Pavia

Responsabile dell'azione:

Riccardo Aduasio, direttore Centro Servizi Formazione

Coordinatore del laboratorio partecipato: Marco Cau

Hanno partecipato al laboratorio:

Gemma Andronio, Sacha Barbieri, Sara Benvenuti, Chiara Casiraghi, Rosalia Chiello, Angela Chirigoni, Chiara Colledan, Gloria Coscia, Luca Dinatale, Luca Fiocca, Anna Gallia, Francesca Gatti, Raffaella Gatti, Lorenzo Gholami, Serena Giglio, Evelyn Jordan, Francesca Lunghi, Gabriella Lunghi, Camilla Marchesi, Natalina Marise, Francesca Marras, Laura Massara, Antip Petronela, Raffaele Pranzo, Alessandra Rotella, Laura Rudoni, Guendalina Rulli, Elena Spadone, Daniela Spano, Maurizio Tarantola, Manuela Vinotti, Gaia Zuccotti

Editing: Marco Cau

Progetto grafico e impaginazione: Giulia Bertuzzo

Illustrazioni: Michela Nanut

Stampa: Casa del Giovane · Pavia · centrostampa@cdg.it · tel. 0382.3814414

Pavia

è ricca di numerose e variegata esperienze di doposcuola:

sono attive negli spazi civici comunali, nelle parrocchie, nelle scuole e nelle sedi associative; sono distribuite nei principali rioni e quartieri cittadini; accolgono **bambini, ragazzi e giovani** delle scuole primarie e delle scuole secondarie di primo e secondo grado.

Alcune sono esperienze consolidate, altre sono sbocciate più recentemente. Nel complesso, **si rivolgono a un pubblico ampio e articolato**, sviluppano originali modelli organizzativi, mettono in gioco specifiche competenze, rispondono alle esigenze di alunni con bisogni speciali.

Nel corso del 2018, gli operatori di alcuni doposcuola hanno costituito un **laboratorio partecipato** per conoscersi, per confrontare pratiche e metodi di lavoro e per iniziare a dare vita - nel rispetto dell'autonomia e delle specificità di ciascuno - a una **rete cittadina**, anche con l'obiettivo di qualificare e promuovere l'offerta. Nella varietà e originalità dei diversi doposcuola, il laboratorio ha consentito di mettere a fuoco alcuni punti di forza comuni: **la passione e la competenza** dei volontari e degli operatori coinvolti, i legami con i quartieri e la città, le collaborazioni attivate con le scuole e con altre organizzazioni cittadine.

Questa **carta dei servizi** è un primo risultato concreto del laboratorio: uno strumento per presentare alla comunità cittadina la ricchezza delle esperienze in corso, per **promuovere sinergicamente** le attività della rete, per garantire **pari opportunità di accesso a tutte le famiglie pavesi**.

La carta dei servizi è stata costruita con un lavoro dal basso, che ha consentito di comporre una **prima mappa di venticinque doposcuola** attivi in città. I doposcuola eventualmente non censiti saranno compresi in una prossima edizione.



Mappa dei doposcuola di Pavia

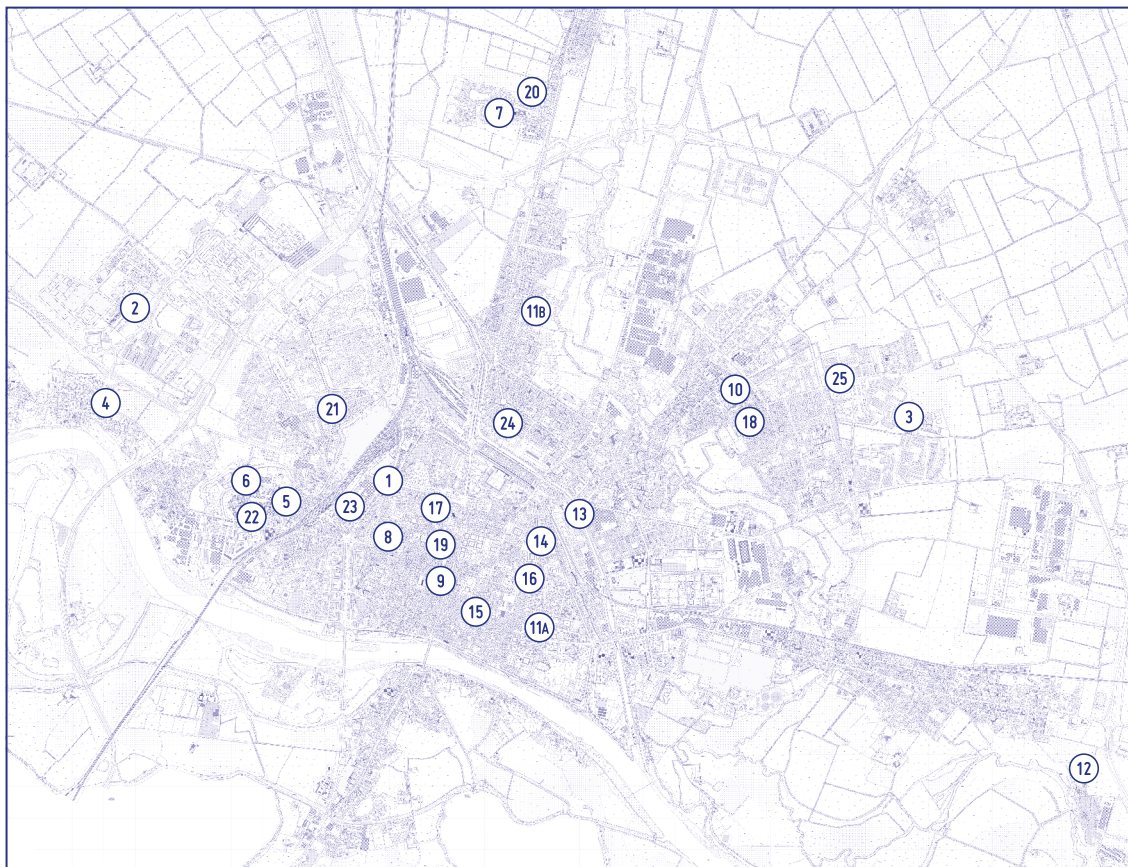

- ① Doposcuola Fuoriclasse
- ② Centro Comes
- ③ Nuvole a soquadro
- ④ Doposcuola San Lanfranco
- ⑤ Alberomaestro
- ⑥ Oratorio di San Mauro
- ⑦ Il Baricentro
- ⑧ Il Girasole
- ⑨ Gli Sdraiati
- ⑩ Scuola della Pace
- ⑪ Spazio compiti LiberaMente
- ⑫ L'Arcobaleno dei sogni
- ⑬ Progetto ApprendiMeglio
- ⑭ Progetto Cont-Tatto
- ⑮ Amici della Mongolfiera
- ⑯ Doposcuola Casorati
- ⑰ Doposcuola Carmine
- ⑱ Doposcuola Sant'Alessandro
- ⑲ Doposcuola DSA per l'autonomia
- ⑳ Doposcuola S. Maria della Scala
- ㉑ S. Maria di Caravaggio
- ㉒ Cedag Asp
- ㉓ PASparTU
- ㉔ Studio-Lab Boezio
- ㉕ Doposcuola Don Orione

1 Doposcuola Fuoriclasse

GESTIONE	Acli Pavia
SERVIZI	Sostegno scolastico per alunni delle scuole secondarie di primo e secondo grado
SEDE	Viale Cesare Battisti 142 (<i>secondo piano</i>) Stazione - Minerva (<i>Pavia Centro</i>)
ORARI	Martedì e giovedì dalle 14.00 alle 17.00
MODALITÀ DI ACCESSO	I servizi sono gratuiti
INFORMAZIONI E ISCRIZIONI	
Acli Pavia Viale Cesare Battisti 142 - Pavia T 0382.29638 @ info@aclipavia.it f @GiovanidelleAcliPavia www.aclipavia.it/mondo-acli/giovani-acli	

2 Centro Comes

GESTIONE	Associazione Babele
SERVIZI	<ul style="list-style-type: none">• Sostegno scolastico per alunni delle scuole secondarie di primo e secondo grado• Corso di italiano L2 per ragazzi stranieri neoarrivati• Centro di aggregazione
SEDE	Via Fratelli Cervi 9 Rione Pelizza (<i>Pavia Ovest</i>)
ORARI	Da lunedì a venerdì dalle 14.00 alle 18.00 Mercoledì dalle 14.00 alle 16.30
MODALITÀ DI ACCESSO	I servizi sono gratuiti
INFORMAZIONI E ISCRIZIONI	
Centro Comes Via Fratelli Cervi 9 - Pavia T 0382.529771 @ centrocomes@comune.pv.it f @Babeleonlus www.babeleonlus.it	

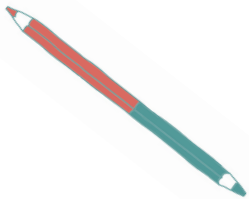
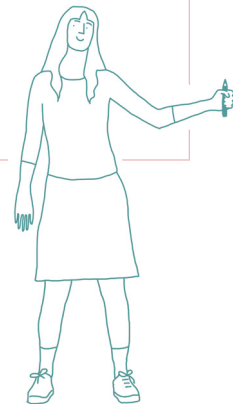

3 Nuvole a soquadro

GESTIONE	Associazione Babele
SERVIZI	<ul style="list-style-type: none"> • Sostegno scolastico per alunni delle scuole primarie e secondarie di primo e secondo grado • Corso di italiano L2 per ragazzi stranieri neoarrivati • Centro di aggregazione
SEDE	Piazzale Nenni 72 Vallone - Rione Maestà (Pavia Est)
ORARI	Da lunedì a venerdì dalle 14.00 alle 18.00 Martedì dalle 14.00 alle 16.30
MODALITÀ DI ACCESSO	I servizi sono gratuiti
INFORMAZIONI E ISCRIZIONI	
<p>Nuvole a soquadro Piazzale Nenni 72 - Pavia T 0382.460790 @ nuvoleasoquadro@comune.pv.it f @Babeleonlus</p> <p>www.babeleonlus.it</p>	



4 Doposcuola San Lanfranco

GESTIONE	Associazione Eduché
SERVIZI	<ul style="list-style-type: none"> • Sostegno scolastico, pedagogico e psicologico per alunni delle scuole primarie e secondarie di primo e secondo grado • Tutoraggio, coaching e aiuto nello sviluppo del proprio metodo di studio • Orientamento scolastico e professionale • Accompagnamento e preparazione specifica agli esami di Stato per alunni delle scuole primarie e secondarie di primo e secondo grado • Sostegno alla genitorialità e all'integrazione culturale
SEDE	Via San Lanfranco 4 Rione San Lanfranco (Pavia Ovest)
ORARI	Martedì e giovedì dalle 16.00 alle 18.00
MODALITÀ DI ACCESSO	I servizi sono gratuiti
INFORMAZIONI E ISCRIZIONI	
<p>Parrocchia di San Lanfranco Via San Lanfranco 4 - Pavia T 349.4305974 @ info.eduche@gmail.com f @eduhepavia</p> <p>www.eduche.net</p>	



5 Alberomaestro

GESTIONE	Centro Servizi Formazione
SERVIZI	<ul style="list-style-type: none"> • Sostegno scolastico, pedagogico-educativo e psicologico per alunni di scuole secondarie di primo e secondo grado • Percorso scolastico personalizzato per studenti pluribocciati in accordo con la scuola di provenienza finalizzato alla prevenzione del fenomeno dell'abbandono scolastico, alla preparazione e al superamento dell'esame di Stato • Reinserimento scolastico • Orientamento scolastico e professionale
SEDE	Via Riviera 23 Rione San Mauro (<i>Pavia Ovest</i>)
ORARI	Mercoledì e venerdì dalle 14.30 alle 16.30
MODALITÀ DI ACCESSO	I servizi sono gratuiti e inseriti in percorsi progettuali
INFORMAZIONI E ISCRIZIONI	
<p>Centro Servizi Formazione Via Riviera 23 - Pavia T 0382.16931 @ segreteria@csf.pv.it f @centroserviziformazione</p> <p>www.csf.lombardia.it</p>	



6 Oratorio di San Mauro

GESTIONE	Associazione Piccolo Chiostro
SERVIZI	Spazio educativo e ludico per preadolescenti e adolescenti
SEDE	Via Folla di Sopra 50 Rione San Mauro (<i>Pavia Ovest</i>)
ORARI	Da lunedì a venerdì dalle 15.00 alle 17.00
MODALITÀ DI ACCESSO	I servizi sono gratuiti
INFORMAZIONI E ISCRIZIONI	
<p>Associazione Piccolo Chiostro Via Folla di Sopra 50 - Pavia T 329.3545759 @ info@piccolochiostro.it f @PiccoloChiostro</p> <p>www.piccolochiostro.it</p>	

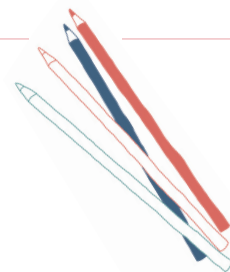

7 Il Baricentro Centro psico-socio-educativo

GESTIONE	Associazione Il Girasole Magico
SERVIZI	<ul style="list-style-type: none"> • Sostegno e tutela del percorso scolastico per alunni di scuole secondarie di primo e secondo grado: attività psico-educativa area apprendimenti e orientamento scolastico e professionale • Sostegno psicologico e tutela del percorso preadolescenziale e adolescenziale • Sostegno psicologico e tutela della genitorialità e della famiglia
SEDE	Piazzale Salvo D'Acquisto 13/b Rione Scala (<i>Pavia Nord</i>)
ORARI	Lunedì, martedì e giovedì (<i>secondo il calendario scolastico</i>) dalle 14.00 alle 18.00
MODALITÀ DI ACCESSO	I servizi sono gratuiti
INFORMAZIONI E ISCRIZIONI	
<p>Associazione Il Girasole Magico Piazzale Salvo D'Acquisto 13/b - Pavia T 348.1357880 328.6144254 @ manliovi@hotmail.it</p>	

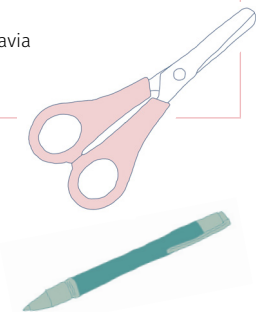

8 Il Girasole Spazio Educativo Pedagogico

GESTIONE	Studio Il Girasole
SERVIZI	<ul style="list-style-type: none"> • Angolo dei compiti per alunni delle scuole primarie e secondarie di primo grado, con e senza certificazione DSA • Spazio Educativo Pedagogico per adulti, giovani, famiglie: colloqui educativi, consulenze • Percorsi di avviamento alle autonomie per bambini e ragazzi con disabilità intellettive • Incontri e gruppi di supporto alla genitorialità
SEDE	Via Porta Marica 4 (<i>Pavia Centro</i>)
ORARI	Da lunedì a sabato. Su appuntamento
MODALITÀ DI ACCESSO	I servizi sono a pagamento
INFORMAZIONI E ISCRIZIONI	
<p>Il Girasole - Spazio Educativo Pedagogico Via Porta Marica 4 - Pavia T 392.3698219 349.0871992 @ info@spazioilgirasole.com</p> <p>www.spazioilgirasole.com</p>	



9

Gli Sdraiati

GESTIONE	Associazione Gli Sdraiati
SERVIZI	<ul style="list-style-type: none"> • Ripetizioni individuali per alunni delle scuole secondarie di primo e secondo grado • Scuola secondaria di primo grado interna all'associazione per alunni di almeno 14 anni • Psicoterapia individuale o di gruppo per adolescenti e giovani adulti • Sostegno al ruolo genitoriale • Attività educative (laboratori artistico-creativi, attività sportive, attività aggregative) • Centro diurno per adolescenti (14-18 anni), percorsi di attuazione della Messa alla prova per minori sottoposti a procedimento penale
SEDE	Piazza della Vittoria 17 (Pavia Centro)
ORARI	Da lunedì a venerdì dalle 9.30 alle 18.00
MODALITÀ DI ACCESSO	I servizi sono a pagamento con tariffe calmierate o gratuiti su segnalazione dei Servizi sociali
INFORMAZIONI E ISCRIZIONI	
<p>Associazione Gli Sdraiati Piazza della Vittoria 17 - Pavia T 0382.1634556 @ segreteria@gliSdraiati.it f @gliSdraiati</p> <p>www.gliSdraiati.it</p>	

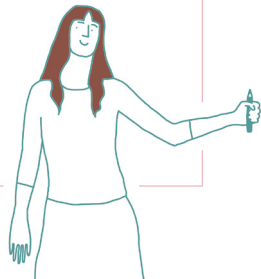

10

Scuola della Pace

GESTIONE	Comunità di Sant'Egidio
SERVIZI	Sostegno scolastico per alunni italiani e stranieri delle scuole primarie e secondarie di primo grado, con un approccio educativo per costruire insieme ai bambini un contesto di amicizia e di pace in quartiere
SEDE	Piazzale Crosione 6/A Vallone - Rione Crosione (Pavia Est)
ORARI	Martedì e venerdì dalle 16.45 alle 18.30 (<i>scuole primarie</i>) Sabato dalle 10.00 alle 12.30 (<i>scuole secondarie di primo grado</i>)
MODALITÀ DI ACCESSO	I servizi sono gratuiti
INFORMAZIONI E ISCRIZIONI	
<p>Comunità di Sant'Egidio Piazzetta Azzani 2 - Pavia T 338 7007582 380 3719401 @ santegidio.pv@gmail.com</p>	

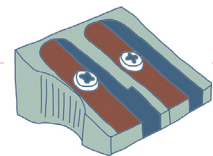

11 Spazio compiti LiberaMente

GESTIONE	Cooperativa LiberaMente Centro Antiviolenza di Pavia
SERVIZI	Sostegno scolastico e laboratori educativi per alunni delle scuole primarie e secondarie di primo grado, dedicato ai figli delle utenti che svolgono un percorso presso il Centro Antiviolenza; le attività rivolte ai bambini affiancano il supporto alla genitorialità rivolto alle madri
SEDE	Corso Garibaldi 54 (<i>secondarie di primo grado</i>) Via Acerbi 27 (<i>primarie</i>) Pavia Centro e Città Giardino (<i>Pavia Nord</i>)
ORARI	Martedì e venerdì dalle 14.00 alle 17.00 (<i>scuole secondarie di primo grado</i>) Sabato dalle 9.30 alle 12.30 (<i>scuole primarie</i>)
MODALITÀ DI ACCESSO	Invio dai Servizi sociali o accesso spontaneo I servizi sono gratuiti

INFORMAZIONI E ISCRIZIONI

Cooperativa LiberaMente Centro Antiviolenza di Pavia

Corso Garibaldi 69 - Pavia

T 0382.32136 | 800.306850 (n. verde gratuito)

@ centroantiviolenzapv@gmail.com

f @CentroAntiviolenzaPaviaCooperativaLiberaMente

www.centroantiviolenzapavia.it



12 L'Arcobaleno dei sogni Spazio compiti

GESTIONE	Associazione L'Arcobaleno dei sogni
SERVIZI	<ul style="list-style-type: none"> Spazio compiti per alunni delle scuole primarie e secondarie di primo e secondo grado Attività a cavallo e a terra Colloqui, consulenze, interventi pedagogici con genitori e scuole Percorsi personalizzati di acquisizione di competenze sociali e di avviamento all'autonomia rivolti a minori con bisogni speciali, che hanno sospeso temporaneamente la frequenza scolastica
SEDE	Via Scagliona Località Scarpone (<i>Pavia Ovest</i>)
ORARI	Martedì dalle 14.00 alle 16.00 (<i>spazio compiti</i>) Martedì dalle 16.00 alle 18.30 (<i>attività a cavallo e a terra</i>)
MODALITÀ DI ACCESSO	I servizi sono pagamento o gratuiti su segnalazione dei Servizi sociali

INFORMAZIONI E ISCRIZIONI

Associazione L'Arcobaleno dei sogni

Località Scarpone, via Scagliona - Pavia

T 338.3922463 | 338.3667676

@ arcobalenoideisognionlus@yahoo.it

f @sogniecavallionlus

www.sogniecavallionlus.weebly.com/larcobaleno-dei-sogni-onlus.html

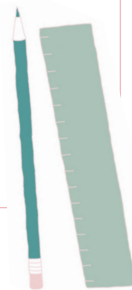

13 Progetto ApprendiMeglio

GESTIONE	Fondazione Giuseppe Costantino
SERVIZI	Interventi finalizzati a superare le difficoltà di apprendimento e ad elaborare una metodologia di studio idonea alle proprie capacità individuali; si offrono supporto individuale e di gruppo, laboratori artistici e musicali, teatro sociale; gruppi di self-help genitoriale, laboratori per la condivisione e l'incontro tra genitori e figli; i servizi si rivolgono ad alunni delle delle scuole primarie e secondarie di primo grado e secondo grado, che presentano problematiche ad alto impatto sociale, con un focus specifico per bambini e giovani con certificazione DSA e BES e per le loro famiglie
SEDE	Viale Sardegna 80/c Rione San Giovannino (Pavia Centro)
ORARI	Da lunedì a venerdì. Su appuntamento
MODALITÀ DI ACCESSO	I servizi sono gratuiti
INFORMAZIONI E ISCRIZIONI	
<p>Fondazione Giuseppe Costantino c.r.c.r.c. onlus Viale Sardegna 80/c - Pavia T 0382.21922 @ amministrazione@fondazionecostantino.it</p> <p>www.fondazionecostantino.it</p>	

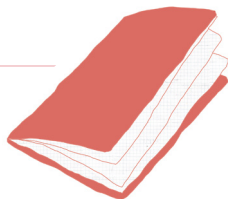

14 Progetto Con-Tatto

GESTIONE	Cooperativa Sociale Progetto Con-Tatto
SERVIZI	<ul style="list-style-type: none"> • Laboratorio di sostegno scolastico specializzato per alunni non italofoni delle scuole secondarie di primo e secondo grado • Laboratorio di italiano L2 per minori stranieri
SEDE	Via Porta Calcinara 11 (Pavia Centro)
ORARI	Da definire
MODALITÀ DI ACCESSO	I servizi sono gratuiti
INFORMAZIONI E ISCRIZIONI	
<p>Cooperativa Sociale Progetto Con-Tatto Via Porta Calcinara 11 - Pavia T 0382.301183 393.9278641 @ info@progettocontatto.it f @progettocontatto</p> <p>www.progettocontatto.it</p>	

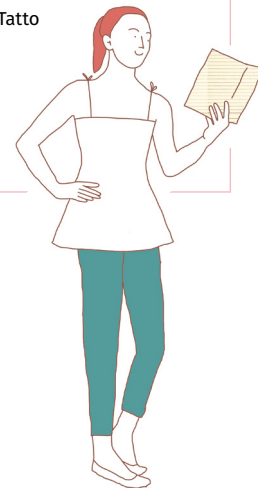

15 Amici della Mongolfiera Aiuto Compiti

GESTIONE	Associazione Amici della Mongolfiera per Lu.I.S
SERVIZI	Laboratorio di sostegno scolastico per alunni delle scuole primarie e secondarie di primo e secondo grado
SEDE	Corso Garibaldi 20/n (Pavia Centro)
ORARI	Mercoledì e venerdì dalle 14.30 alle 16.30 (<i>scuole secondarie di primo e secondo grado</i>) Mercoledì e venerdì dalle 16.30 alle 18.00 (<i>scuole primarie</i>)
MODALITÀ DI ACCESSO	I servizi sono gratuiti

INFORMAZIONI E ISCRIZIONI

Associazione Amici della mongolfiera per Lu.I.S.

Corso Garibaldi 20/n - Pavia

T 0382.21970

@ amicimongolfiera@gmail.com

f @amicimongolfiera0

www.amicimongolfiera.jimdo.com



16 Doposcuola Casorati

GESTIONE	Studio 613
SERVIZI	Sostegno scolastico per alunni iscritti alla scuola secondaria di primo grado "Felice Casorati"
SEDE	Via Volta 17 (Pavia Centro)
ORARI	Lunedì, mercoledì e venerdì dalle 14.30 alle 17.00
MODALITÀ DI ACCESSO	Il servizio è a pagamento: la quota annuale di iscrizione è di euro 20; 12 ingressi: euro 90; 24 ingressi: euro 170; sconto fratello: euro 10

INFORMAZIONI E ISCRIZIONI

Studio 613

T 327.7476017

@ studio613.segreteria@gmail.com

www.studio613.it



17 Doposcuola Carmine

GESTIONE	Studio 613
SERVIZI	Sostegno scolastico per alunni della scuola secondaria di primo grado
SEDE	Via Valla 1 (Pavia Centro)
ORARI	Da lunedì a giovedì dalle 13.45 alle 16.45
MODALITÀ DI ACCESSO	Il servizio è a pagamento: la quota annuale di iscrizione è di euro 20; 12 ingressi: euro 90; 24 ingressi: euro 170; sconto fratello: euro 10
INFORMAZIONI E ISCRIZIONI	
Studio 613 T 327.7476017 @ studio613.segreteria@gmail.com www.studio613.it	



18 Doposcuola Sant'Alessandro

GESTIONE	Studio 613
SERVIZI	Sostegno scolastico per alunni della scuola secondaria di primo grado
SEDE	Via Alessandria 10 Vallone - Rione Crosione (Pavia Est)
ORARI	Da lunedì a giovedì dalle 13.45 alle 16.30
MODALITÀ DI ACCESSO	Il servizio è a pagamento: la quota annuale di iscrizione è di euro 20; 12 ingressi: euro 90; 24 ingressi: euro 170; sconto fratello: euro 10
INFORMAZIONI E ISCRIZIONI	
Studio 613 T 327.7476017 @ studio613.segreteria@gmail.com www.studio613.it	

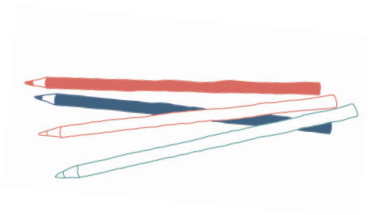
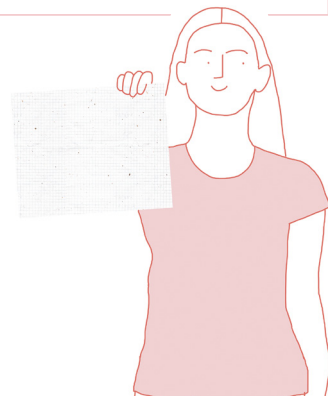

19 Doposcuola DSA per l'autonomia

GESTIONE	Associazione APPavia
SERVIZI	<ul style="list-style-type: none">• Laboratorio sul metodo di studio per alunni con certificazione DSA delle scuole secondarie di primo grado e del biennio delle scuole secondarie di secondo grado; il doposcuola è convenzionato con la cooperativa Anastasis che fornisce i software compensativi specifici (supermappe, epico, sintesi vocale); i ragazzi lavorano con il pc sul proprio materiale di studio e sui compiti scolastici acquisendo strategie di studio funzionali e un metodo di studio personalizzato• Orientamento alle famiglie su diagnosi, metodi e strumenti compensativi, piano didattico personalizzato (PDP), dialogo con la scuola e richiesta libri digitali
SEDE	Corso Cavour 5 (Pavia Centro)
ORARI	Lunedì e giovedì dalle 14.00 alle 16.30
MODALITÀ DI ACCESSO	I servizi sono a pagamento: la quota associativa annuale è di euro 20; i costi delle diverse prestazioni sono concordati con le famiglie
INFORMAZIONI E ISCRIZIONI	
Associazione APPavia Corso Cavour 5 - Pavia T 320.4224408 @ associazione.appavia@gmail.com www.appavia.it/service/doposcuola	



20 Doposcuola S. Maria della Scala

GESTIONE	Parrocchia di Santa Maria della Scala
SERVIZI	Sostegno scolastico per alunni delle scuole primarie e secondarie di primo grado
SEDE	Via Scala 16 Rione Scala (Pavia Nord)
ORARI	Lunedì, mercoledì e venerdì dalle 17.00 alle 18.00
MODALITÀ DI ACCESSO	I servizi sono gratuiti (massimo 20 iscritti)
INFORMAZIONI E ISCRIZIONI	
Parrocchia di Santa Maria della Scala Via Scala 16 - Pavia T 348.8747003 @ natalinamarise@gmail.com	



21 S. Maria di Caravaggio Doposcuola Oratorio

GESTIONE	Parrocchia di Santa Maria di Caravaggio
SERVIZI	<ul style="list-style-type: none"> • Sostegno scolastico per alunni delle scuole primarie e secondarie di primo grado • Preparazione agli esami di terza media
SEDE	Viale Golgi 39 Policlinico (<i>Pavia Ovest</i>)
ORARI	Martedì e venerdì dalle 15.00 alle 18.00 (<i>scuole secondarie di primo grado</i>) Venerdì dalle 16.30 alle 19.00 (<i>scuole primarie</i>)
MODALITÀ DI ACCESSO	I servizi sono gratuiti
INFORMAZIONI E ISCRIZIONI	
<p>Parrocchia di Santa Maria di Caravaggio Viale Golgi 39 - Pavia T 333.9359313 @ franca.robotti@gmail.com</p>	

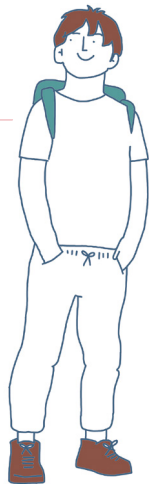

22 Cedag Asp

GESTIONE	Gruppo Volontariato Vincenziano
SERVIZI	<ul style="list-style-type: none"> • Interventi personalizzati di sostegno scolastico per alunni delle scuole secondarie di secondo grado • Tutoraggio personalizzato per monitorare costantemente il percorso formativo e raccordare famiglia e scuola • Sostegno economico per spese scolastiche di base (sulla base di progetti finanziati) • Sostegno psicologico per giovani e famiglie
SEDE	Via Riviera 39 Rione San Mauro (<i>Pavia Ovest</i>)
ORARI	I giorni e gli orari dei servizi sono concordati con gli utenti
MODALITÀ DI ACCESSO	I servizi sono gratuiti
INFORMAZIONI E ISCRIZIONI	
<p>Cedag Asp Via Riviera 39 - Pavia T 339.4176260 @ francesca.lunghi@live.it</p>	

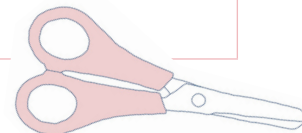

23 PASparTU

GESTIONE	Associazione PASparTU
SERVIZI	<ul style="list-style-type: none"> • Sostegno scolastico per alunni delle scuole primarie e secondarie di primo e secondo grado • Laboratori di apprendimento per alunni dell'ultimo anno delle scuole d'infanzia del biennio delle scuole primarie • Interventi specifici per alunni con DSA: percorsi individualizzati su metodo di studio e strategie di apprendimento • Potenziamento cognitivo per bambini e ragazzi con disabilità e con ADHD applicando metodologia Feuerstein • Orientamento e riorientamento scolastico, interventi con le famiglie e con le scuole, supporto pedagogico e psicologico
SEDE	Via Monti 23 (Pavia Centro)
ORARI	Lunedì e giovedì dalle 15.00 alle 17.00 oppure mercoledì e venerdì dalle 15.00 alle 17.00 in base ai turni concordati
MODALITÀ DI ACCESSO	I servizi sono a pagamento: la quota associativa annuale è di euro 20; i costi delle diverse prestazioni sono concordati con le famiglie

INFORMAZIONI E ISCRIZIONI

Associazione PASparTU
Via Monti 23 - Pavia
T 339.5440138
@ info@attivapaspартu.com

www.attivapaspартu.com



24 Studio-Lab Boezio

GESTIONE	Cooperativa Sociale CLAP
SERVIZI	<ul style="list-style-type: none"> • Laboratorio di supporto all'apprendimento per gli alunni (con e senza DSA) iscritti alla scuola "Severino Boezio", volto a implementare l'efficacia nel metodo di studio, nell'organizzazione e nello svolgimento dei compiti a casa • Consulenza alle famiglie su diagnosi, metodi e strumenti compensativi, piano didattico personalizzato (PDP), dialogo con la scuola
SEDE	Via Simonetta Cicco 19 Città Giardino (Pavia Centro)
ORARI	Martedì, mercoledì e venerdì dalle 14.45 alle 16.45 (con possibilità di un servizio di sorveglianza dalle 13.45 alle 14.45 per il pranzo presso i locali della scuola)
MODALITÀ DI ACCESSO	Il servizio è a pagamento: la quota annuale di iscrizione è di euro 15; il costo mensile è di euro 65; il rapporto previsto è di un operatore per ogni 4 allievi

INFORMAZIONI E ISCRIZIONI

Cooperativa sociale CLAP
Via Gravellone 15 - San Martino Siccomario (PV)
T 0382.1753657
@ info@centroclap.it

Associazione Genitori Acerbi
T comitatoacerbi@gmail.com
@ @comitatogenitoriacerbi



25 Doposcuola Don Orione

GESTIONE	Parrocchia di San Luigi Orione
SERVIZI	<ul style="list-style-type: none">• Supporto nello svolgimento dei compiti scolastici per gli alunni delle scuole secondarie di primo e secondo grado, fornito da volontari che operano o hanno operato in ambito scolastico come insegnanti• Spazio compiti per svolgere in autonomia i propri compiti scolastici, creando piccoli gruppi di studio tra compagni di classe, sotto la supervisione di adulti volontari• Spazio educativo e ludico per preadolescenti e adolescenti
SEDE	Via Luigi Orione 25 Vallone (Pavia Est)
ORARI	Martedì e giovedì dalle 16.00 alle 18.00 (<i>doposcuola e spazio compiti</i>) Da martedì a domenica, dalle 15.30 alle 19.00 (<i>spazio educativo e ludico</i>)
MODALITÀ DI ACCESSO	I servizi sono gratuiti

INFORMAZIONI E ISCRIZIONI

Oratorio di San Luigi Orione

Via Luigi Orione 25 - Pavia

T 0382.572189

@ oratoriodonorione.pavia@gmail.com

